

Hei foresatte på Månen! (dette infoskrivet erstatter ukeplanen for uke 34)

Håper alle har hatt en fin sommer og gleder seg til et nytt AKS-år!



På Månen dette skoleåret jobber: Jannicke C. Rindal (baseleder), Marcus, Marthine, Olivia, Iselin, Felix, Markus og Ron.

Som dere sikkert vet, er vi i det FHI har betegnet som «gul sone»! For Aks vil det si at 3. trinn er en kohort. I praksis vil det si at trinnet kan leke sammen, men skal være atskilt fra andre trinn (kohorter). Dette byr på noen utfordringer i forhold til bruk av uteområder. 1 trinn og 4. trinn har egne områder, mens 2. og 3. trinn kommer til å dele på lekeplassen. I første omgang har vi valgt å løse det på denne måten: Vi tenker en ordning ukesvis. Det vil si at i uke 34 (neste uke) har Uranus lekeplassen, Månen har da huskene og bordtennisbordene, i tillegg bruker vi banen og eventuelle ledige områder (Cuba, grusbanen, løpebanen...) i uke 35 har Månen lekeplassen og eventuelle ledige områder! Så alternerer vi ukentlig. På morgenåpning vil Månen har huskene og bordtennisbordene! Dette er fast så lenge vi er i gul sone! Morgenåpning er ute uansett vær! Vi oppfordrer dere foresatte også i minst mulig grad til å gå in i skolegangene. Så lenge vi er i gul sone er det heller ikke lov å ha med leker/div. til skolen/AKS.

Mandag første skoledag skal Månen på tur fra skoleslutt kl. 11.30 til kl. 15. De nye førstetrinnselevne har oppstart klassevis, det vil si at det vil være mange elever og foresatte i skolegården i den tidsperioden, vi ser det da som hensiktsmessig i forhold til smittevern å dra bort fra skolen. Vi er tilbake på AKS kl.15!

Den første uken vil vi bruke til å bli kjent med alle elevene, skape gode relasjoner og innarbeide rutiner. Vi starter opp med læringsstøttende aktiviteter fra uke 35.

I vanlig drift pleier elevene å komme til Månen etter skoleslutt og krysse seg inn. Så lenge vi er i gul sone velger vi istedenfor å overta elevene i klasserommene. Tidene elevene slutter på skolen/begynner på AKS ser dere under. Husk at alle skal være hentet til kl. 17 hver dag.

MÅNEN	MANDAG 14.05	TIRSDAG 12.55	ONSDAG 13.25	TORSDAG 13.25	FREDAG 13.25
-------	-----------------	------------------	-----------------	------------------	-----------------

Vi jobber med å få til et mattilbud i tråd med FHI sine anbefalinger for smittevern. Vi begynner med matservering i uke 35, mer info om dette kommer.

Mandag får elevene utdelt tomme erklæringsskjemaer i sekken. Fint om dere fyller ut (2 sider) og leverer på basen eller på mail jannic0712@osloskolen.no. Alle faste avtaler gjøres på nytt for hvert skoleår, det vil si at gamle avtaler ikke lenger er gyldige. Elevene med deltids plass får utdelt skjema for hvordan dere ønsker å benytte plassen. Viktig å levere tilbake utfylt skjema så fort som mulig til basen eller på mail.

Dette blir nok et litt annerledes år, i hvert fall i en tid fremover. Håper dere foresatte har forståelse for at mye er nytt for oss også. Vi tar gjerne imot ris og ros 😊 Ta kontakt om det er noe dere lurer på eller ønsker å ta opp med meg.

MVH

Jannicke C. Rindal

Baseleder Månen

Nummeret til Månen er 95452448

Mail: jannic0712@osloskolen.no

AKS-kontoret: 99285160

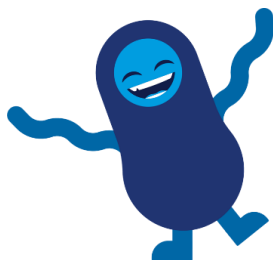

Vaner som forebygger smitte



Host i papirlommetørkle

...eller bruk albuekroken



Vask hendene ofte og grundig

...eller bruk håndsprit

